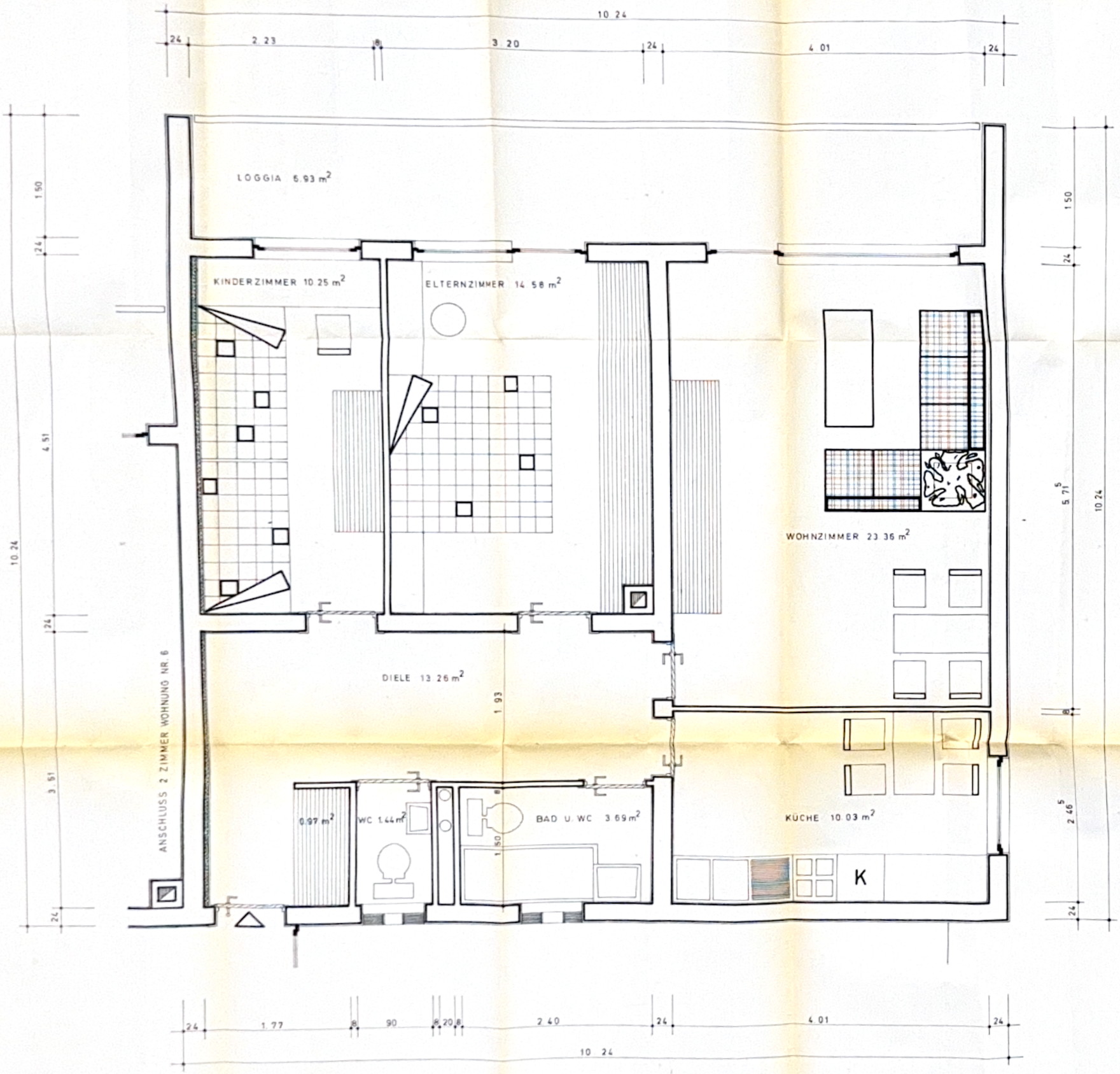

3 ZIMMER-WOHNUNG • NR. 7 • 83.24 m²

WBK Wiedemann Bau KG
4 Frankfurt (M)
Schweizerstraße 14
Telefon-Nr. 770090

Plan-Nr.:	
Massstab:	
Gezeichnet:	
Bl.-Größe:	
Datum:	
Geä.:	
Geä.:	
Projekt:	WOHNHOCHHAUS LAMPERTHEIM
Architekt:	BLUM + THIEL 66 SAARBRÜCKEN TALSTR. 70 TEL. 67731
Bezeichnung:	3 ZIMMER-WOHNUNG NR. 7
Gezeichnet:	

Diese Zeichnung ist unser Eigentum, ohne Vorweisung, Verwendung oder Mitteilung auch in Auszug an keine Personen ohne unsere Genehmigung zu ändern und sind zu sämtlichen vorhanden. Alle Rechte aus dem Urheberrecht vom 19. 6. 1901 und dem Gesetz vom 9. 6. 1907 § 18 vorbehalten.

Sämtliche Maße sind auf der Baustelle nachzuprüfen!

ib PLANUNGSGRUPPE
Inter-wohnungsbau HERMANN SCHERER K.G.
FRANKFURT AM MAIN HOLZHECKE 10a TEL. 0611 875077-875079

BAUHERR: WIEDEMANN-BAU KG 6 FRANKFURT / MAIN			
PROJEKT: WOHNHOCHHAUS LAMPERTHEIM			WORMSER-STRASSE SAAR-STRASSE
BEZEICHNUNG: 3 ZIMMER-WOHNUNG NR. 7			PLAN-NR.: MASSTAB: 1:20
ARCHITEKTEN:	STATIK:	HEIZUNG-SANITÄR:	ELEKTRO:
BEA.: 28.4.70 LU			
GEA.:			
UNTERSCHRIFT:			